Rettifica degli atti del Piano di Governo del Territorio ai sensi dell'art. 13 della L.R. 12/2005

progettisti	arch. Franco Resnati	arch. Fabio Massimo Saldini
Studio associato ARCHÈ progetti di architettura e urbanistica		
in collaborazione con	arch. Paolo Dell'Orto	

procedura amministrativa

APPROVAZIONE: DELIBERAZIONE CONSIGLIO COMUNALE n. _____ DEL _____

PUBBLICAZIONE: BURL n. _____ DEL _____

LEGENDA

Ambiti a rilevante caratterizzazione paesistica

- Aree boscate
- Parchi urbani di rilevante valore storico
- Varchi ecologici
- Sistema dei Parchi Locali di Interesse Sovracomunale - PLIS
- Dorsale Verde
- Sentieri
- Area che presenta rischi legati alla presenza di "occhipollini"

Le elaborazioni relative al quadro ricognitivo e programmatorio sono riferite al mese di dicembre 2011

Sistema insediativo e dei servizi

- Urbanizzato al 1888 - Nucleo di antica formazione
- Piani attuativi - convenzione vigente
- Piani attuativi - convenzione non vigente
- Consorzio per il Tempo Libero - CTL3
- Ambiti del Tessuto Urbano Consolidato - TUC
- Ambiti di trasformazione - ATR

Per la descrizione delle singole strategie, fare riferimento al capitolo 5 della Relazione Illustrativa ed in particolare al paragrafo 5.1.4 - Lo scenraio strategico di riferiento

Sistema insediativo e dei servizi

- Aree agricole di interazione per il potenziamento dei caratteri naturalistici e paesaggistici
- Aree agricole di interazione per il completamento del sistema dei servizi urbani
- Ambiti agricoli proposti come strategici
- Strutture produttive agricole

Altre informazioni rappresentate
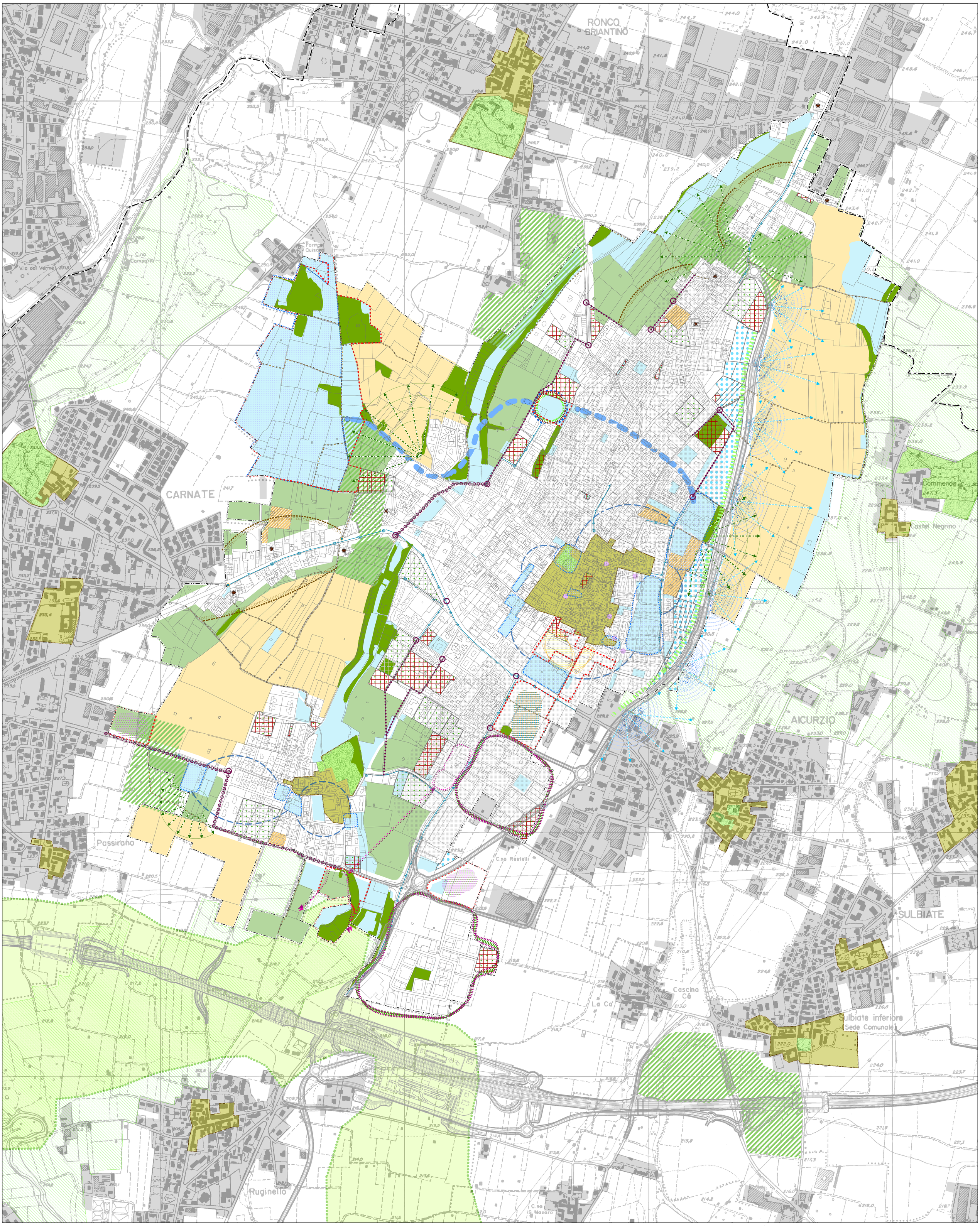
- Urbanizzato dei comuni contemini
- Tracciato previsto progetto Pedemontana e opere connesse
- Confine comunale
- Confine provinciale